PLAN OGÓLNY MIASTA BYDGOSZCZY - UZASADNIENIE
CZĘŚĆ GRAFICZNA
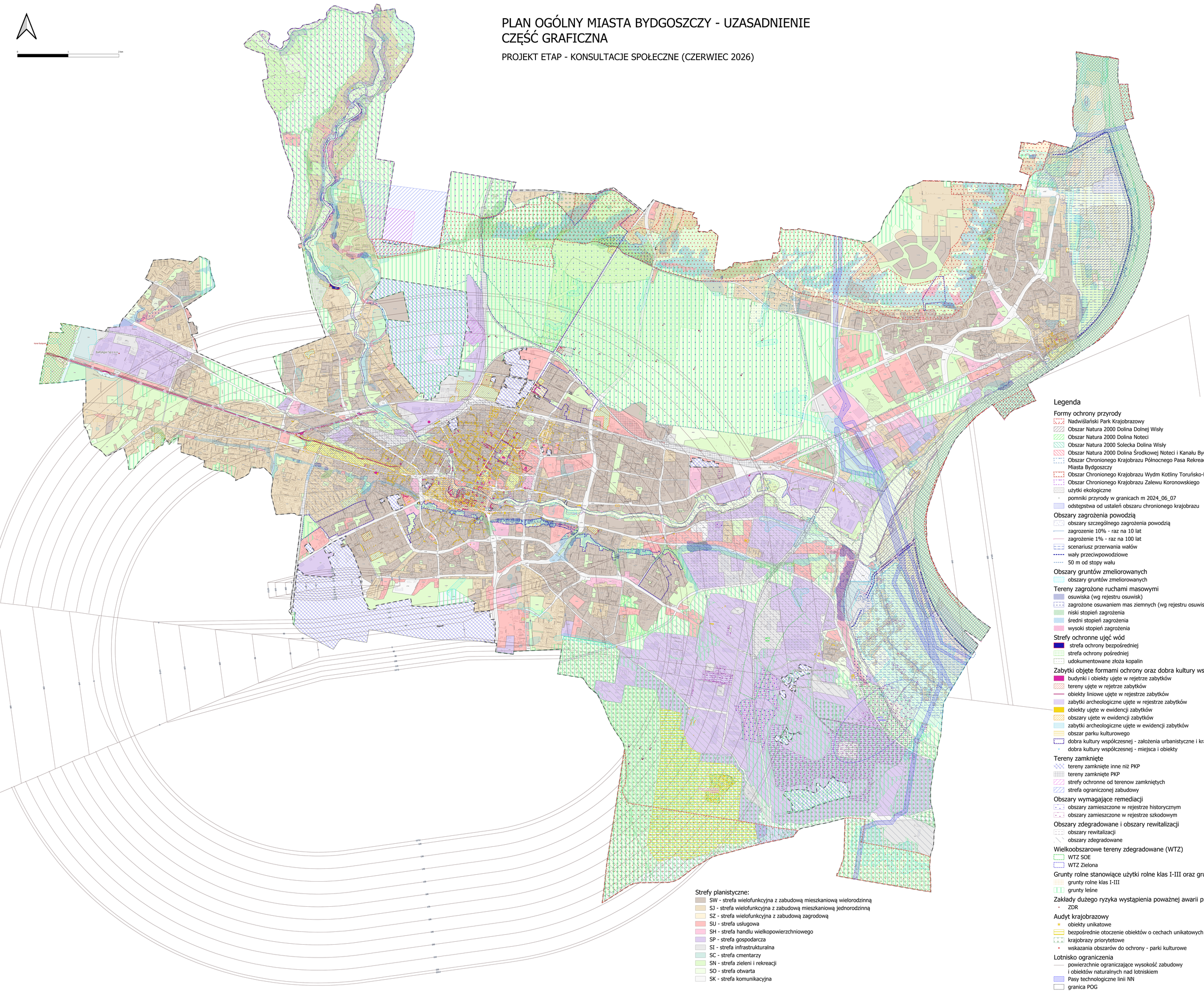
PROJEKT ETAP - KONSULTACJE SPOŁECZNE (CZERWIEC 2026)