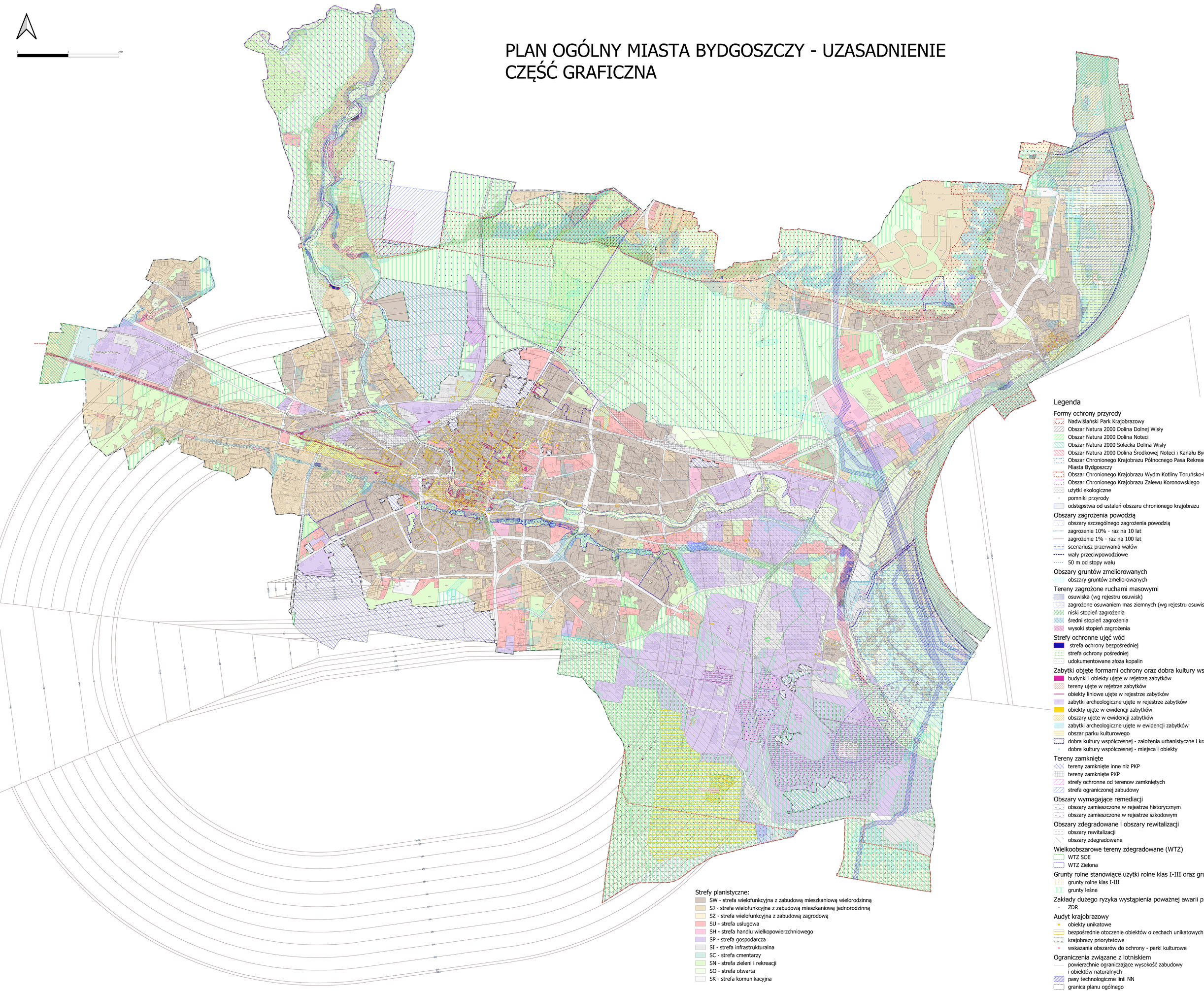PLAN OGÓLNY MIASTA BYDGOSZCZY - UZASADNIENIE
CZĘŚĆ GRAFICZNA